江海汇鑫期货
JIANGHAI HUIXIN FUTURES

江海汇鑫期货——黑色主要品种日报 2025/3/11

务必阅读下方免责声明

投研中心：张凯强　　投资咨询证号：Z0019831

品种	区域	品级	现货报价	较昨日	期货仓单	较昨日	合约	收盘价	较昨日	基差	较昨日	套利	期差	较昨日	多空强弱	前20排名	较昨日
螺纹钢	上海	HRB400 20mm	3270	-40			01	3319	-20	-49	0	1-5合约	99	12	多头持仓	1243206	28192
	杭州	HRB400E 20mm	3270	-30	105976	7000	05	3220	-32	50	0	5-10合约	-69	-9	空头持仓	1394922	58155
	全国	HRB400 20mm	3380	-22			10	3289	-23	-19	0	10-1合约	-30	-3	净持仓	-151716	-29963
热卷	天津	Q235B 4.75mm	3320	-10			01	3423	-17	-63	17	1-5合约	74	-3	多头持仓	875361	9817
	上海	Q235B 4.75mm	3360	-20	387403	-299	05	3349	-14	11	14	5-10合约	-39	3	空头持仓	839734	-1834
	广州	Q235B 4.75mm	3330	-20			10	3388	-17	-28	17	10-1合约	-35	0	净持仓	35627	11651
焦炭	日照港	准一级焦	1600	0			01	1739.5	-13.5	-309.5	-156.5	1-5合约	121	25	多头持仓	29385	1053
	吕梁	准一级焦	1430	0	860	-10	05	1618.5	-38.5	-188.5	-131.5	5-9合约	-52.5	-1	空头持仓	32834	603
	全国	一级冶金焦	1547	0			09	1671	-37.5	-241	-132.5	9-1合约	-68.5	-24	净持仓	-3449	450
铁矿石	日照港	PB粉 61.5%	783	7			01	708.5	-3.5	74.5	0	1-5合约	-60.5	1.5	多头持仓	322794	18
	京津港	PB粉 61.5%	789	8	3800	400	05	769	-5	14	0	5-9合约	37.5	-2	空头持仓	342209	5541
	鞍山	铁精粉 65%品位	957	0			09	731.5	-3	51.5	0	9-1合约	23	0.5	净持仓	-19415	-5523

螺纹日度跟踪

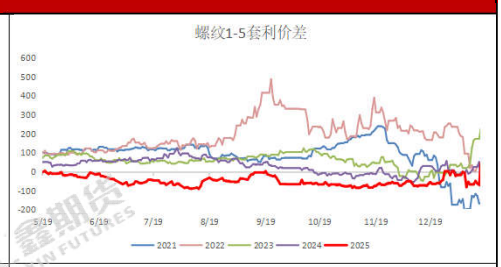

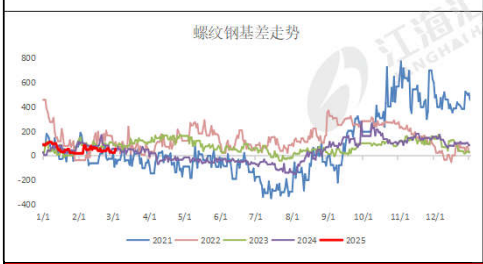

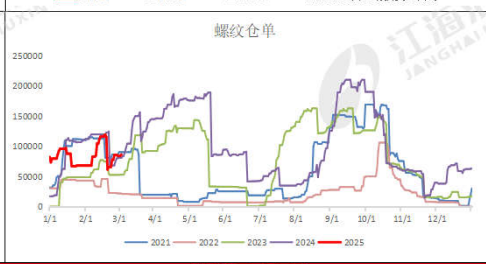

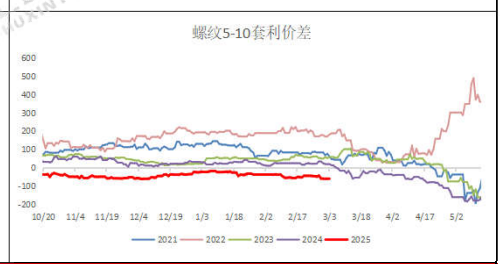

热卷日度跟踪

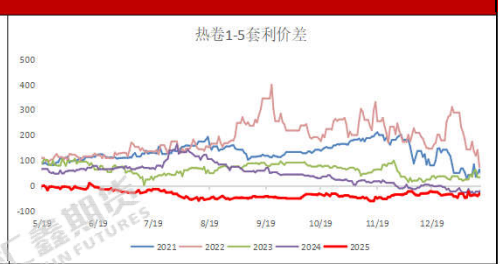

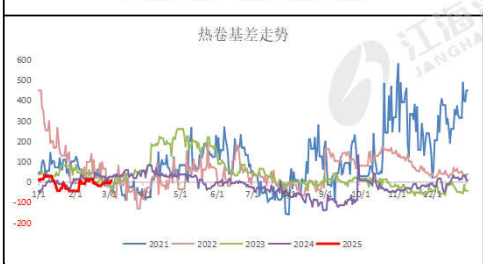

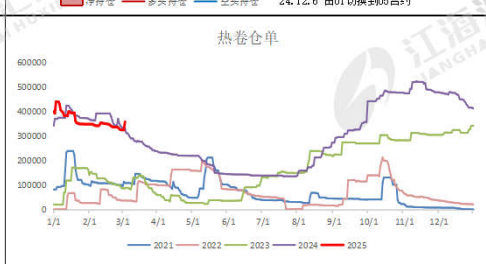

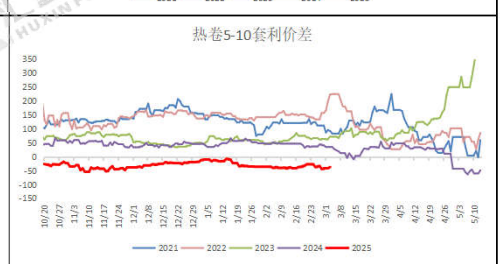

焦炭日度跟踪

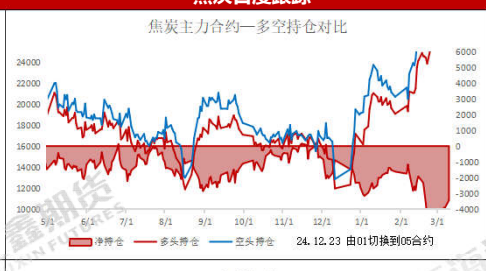

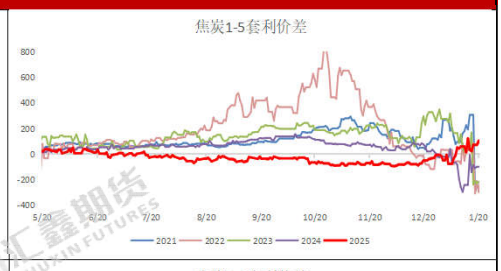

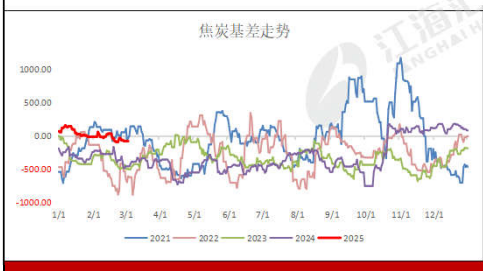

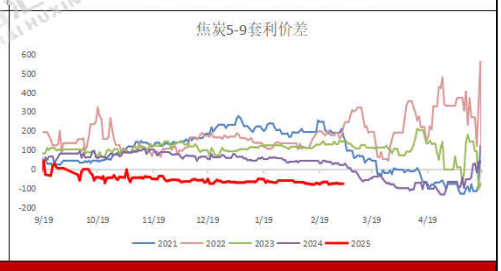

铁矿日度跟踪

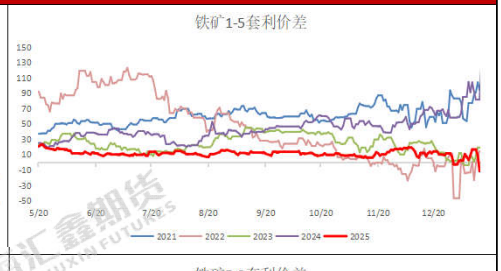

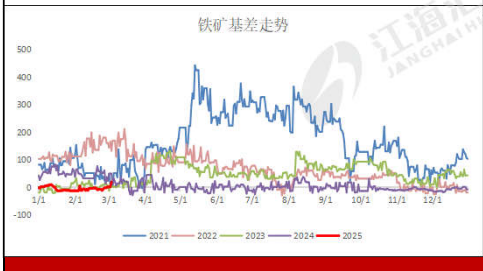

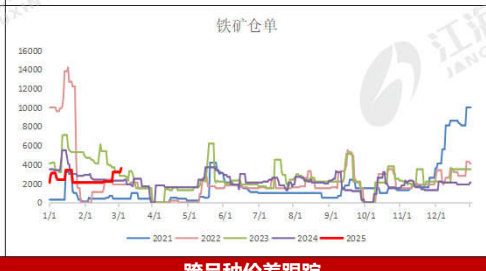

跨品种价差跟踪

卷螺差	129	较昨日	18	螺碳比	1.9895	较昨日	0.0269	螺矿比	4.1873	较昨日	-0.0143

现货市场信息跟踪与行情评述

技术形态：铁矿持续收阴，焦炭再次回落；热卷弱势走低，螺纹表现疲弱。

品种差异：螺纹涨跌幅-1.35%，热卷涨跌幅-0.89%；铁矿涨跌幅-0.71%，焦炭涨跌幅-1.97%；

量价关系：从资金流向看，短线资金没有大量回归黑色系；螺纹前二十主力持仓排名，多空主力均减仓，空头主力减仓幅度较大。

现货消息：3月10日，全国主港铁矿石成交67.00万吨，环比减9.8%；237家主流贸易商建筑钢材成交8.89万吨，环比减1.3%。
据调研，内蒙古样本钢厂螺纹钢轧线产能利用率为32.7%，同比上升6.2%；样本钢厂线材轧机产能利用率32.5%，同比上升9.4%。

资料来源：同花顺，mysteel，公开资料，江海汇鑫期货整理。
免责声明：本报告的信息均来源于公开资料，我公司对这些信息的准确性和完整性不作任何保证，也不保证所包含的信息和建议不会发生任何变化。我们力求报告内容的客观、公正，但报告中的任何观点、结论和建议仅供参考，不构成操作建议，投资者据此作出的任何投资决策与本公司和作者无关，由投资者自行承担结果。