江海汇鑫期货——黑色主要品种日报 2025/3/25

江海汇鑫期货 JIANGHAI HUIXIN FUTURES

务必阅读下方免责声明

投研中心：张凯强　　投资咨询证号：Z0019831

品种	区域	品级	现货报价	较昨日	期货仓单	较昨日	合约	收盘价	较昨日	基差	较昨日	套利	期差	较昨日	多空强弱	前20排名	较昨日
螺纹钢	上海	HRB400 20mm	3260	40			01	3318	44	-48	0	1-5合约	114	-4	多头持仓	1072235	-62725
	杭州	HRB400E 20mm	3270	50	134450	6996	05	3204	48	66	0	5-10合约	-80	6	空头持仓	1239255	-108625
	全国	HRB400 20mm	3365	29			10	3284	42	-14	0	10-1合约	-34	-2	净持仓	-167020	45900
热卷	天津	Q235B 4.75mm	3350	20			01	3448	42	-58	-42	1-5合约	52	-3	多头持仓	663202	-64253
	上海	Q235B 4.75mm	3390	30	361583	-3260	05	3396	45	-6	-45	5-10合约	-30	7	空头持仓	694441	-42358
	广州	Q235B 4.75mm	3390	30			10	3426	38	-36	-38	10-1合约	-22	-4	净持仓	-31239	-21895
焦炭	日照港	准一级焦	1545	0			01	1702	30.5	-327	-200.5	1-5合约	106.5	-29	多头持仓	27100	-2040
	吕梁	准一级焦	1375	0	30	-700	05	1595.5	59.5	-220.5	-229.5	5-9合约	-55.5	25	空头持仓	30944	-2148
	全国	一级冶金焦	1495	0			09	1651	34.5	-276	-204.5	9-1合约	-51	4	净持仓	-3844	108
铁矿石	日照港	PB粉 61.5%	774	13			01	717	17.5	57	0	1-5合约	-62.5	-4.5	多头持仓	285236	-7114
	京津港	PB粉 61.5%	785	12	2000	-1200	05	779.5	22	-5.5	0	5-9合约	41	3	空头持仓	298506	-8482
	鞍山	铁精粉 65%品位	956	0			09	738.5	19	35.5	0	9-1合约	21.5	1.5	净持仓	-13270	1368

螺纹日度跟踪

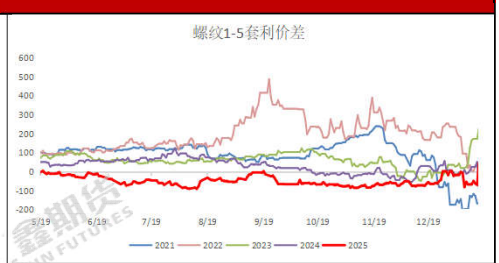

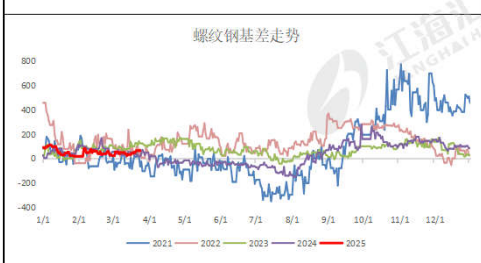

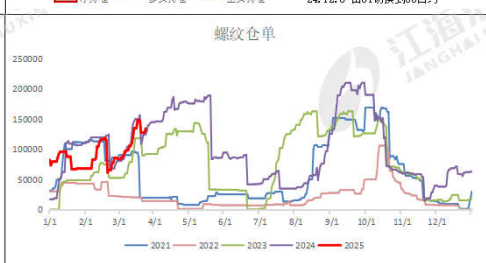

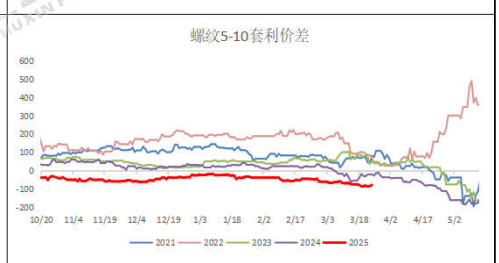

热卷日度跟踪

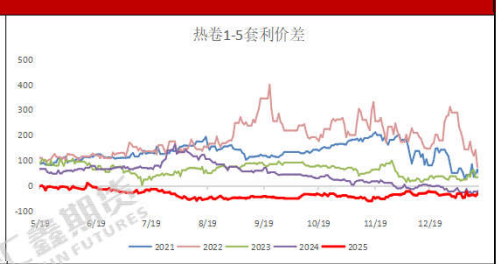

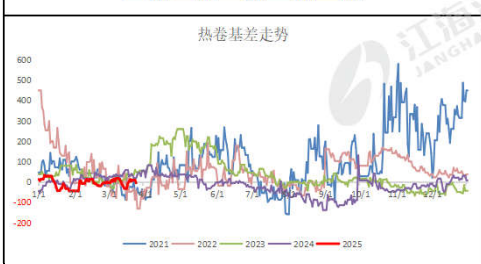

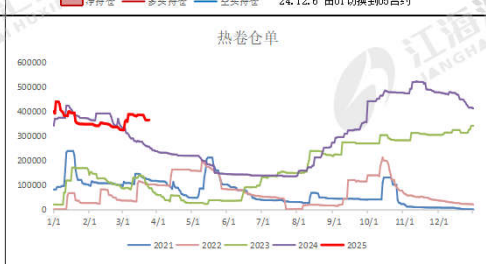

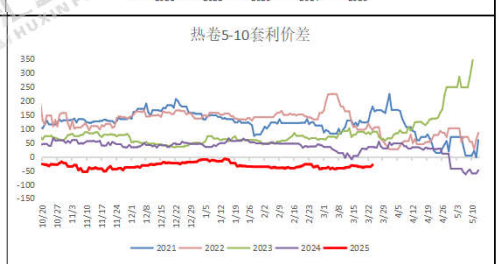

焦炭日度跟踪

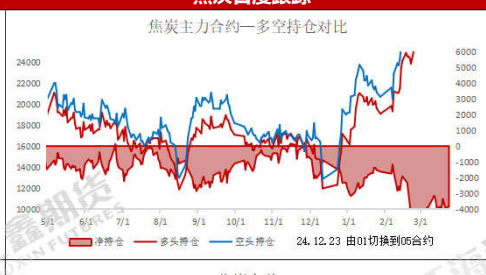

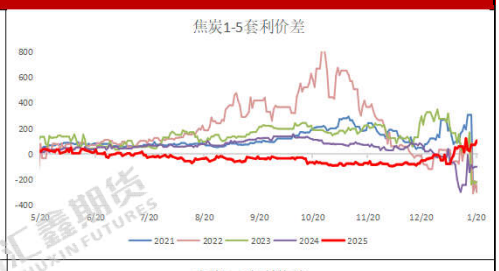

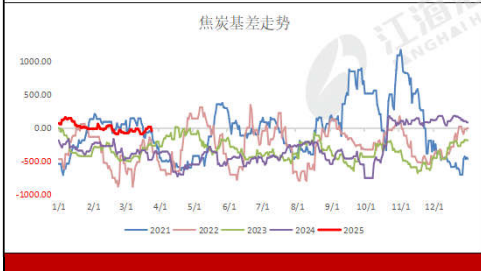

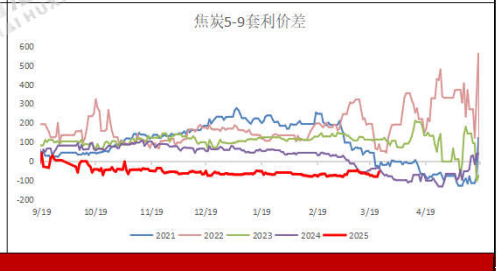

铁矿日度跟踪

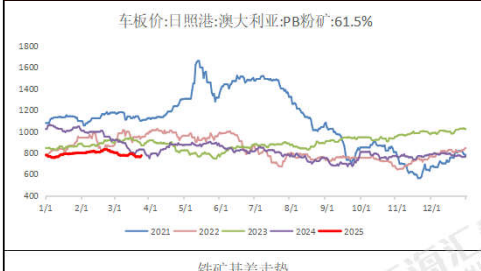

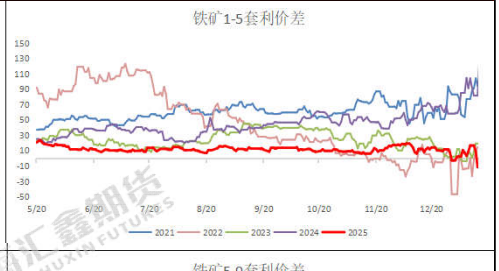

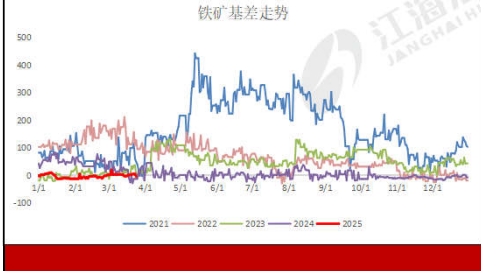

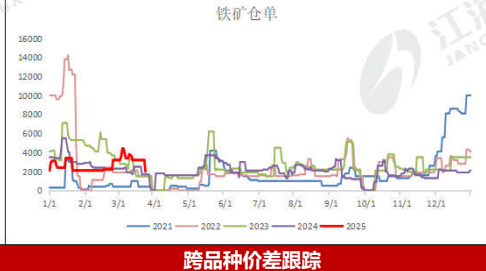

跨品种价差跟踪

卷螺差	192	较昨日	-3	螺碳比	2.0081	较昨日	-0.0465	螺矿比	4.1103	较昨日	-0.0560

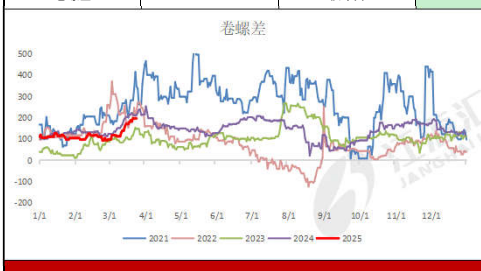

现货市场信息跟踪与行情评述

技术形态：铁矿强势拉升，焦炭低位反弹；热卷多头上攻，螺纹尾盘收阳。

品种差异：螺纹涨跌幅+1.23%，热卷涨跌幅+1.28%；铁矿涨跌幅+2.43%，焦炭涨跌幅+2.97%；

量价关系：从资金流向看，短线资金继续回避黑色系，空头主力资金集体撤退；螺纹前二十主力持仓排名，多空主力均减仓，空头主力减仓幅度较大。

现货消息：3月24日，全国主港铁矿石成交140.81万吨，环比增88.2%；237家主流贸易商建筑钢材成交14.19万吨，环比增42.2%。
3月24日，新疆八钢（不包含巴州和伊犁基地）、昆仑、昆玉和闽新四家钢厂发布消息，主动减产10%，以当前四家企业生产情况推算，预计日均减少粗钢产量0.2万吨左右。

资料来源：同花顺，mysteel，公开资料，江海汇鑫期货整理。
免责声明：本报告的信息均来源于公开资料，我公司对这些信息的准确性和完整性不作任何保证，也不保证所包含的信息和建议不会发生任何变化。我们力求报告内容的客观、公正，但报告中的任何观点、结论和建议仅供参考，不构成操作建议，投资者据此作出的任何投资决策与本公司和作者无关，由投资者自行承担结果。