江海汇鑫期货 JIANGHAI HUIXIN FUTURES

期货研究报告——黑色主要品种日报 2025/10/24

务必阅读下方免责声明

投研中心：张凯强　　投资咨询证号：Z0019831

品种	区域	品级	现货报价	较昨日	期货仓单	较昨日	合约	收盘价	较昨日	基差	较昨日	套利	期差	较昨日	多空强弱	前20排名	较昨日
螺纹钢	上海	HRB400 20mm	3220	10			01	3071	3	199	0	1-5合约	-57	-5	多头持仓	1143806	-24575
	杭州	HRB400E 20mm	3270	10	127382	0	05	3128	8	142	0	5-10合约	-29	10	空头持仓	1209516	-11472
	全国	HRB400 20mm	3225	9			10	3157	-2	113	0	10-1合约	86	-5	净持仓	-65710	-13103
热卷	天津	Q235B 4.75mm	3220	20			01	3256	9	44	-9	1-5合约	-15	-3	多头持仓	1012057	37254
	上海	Q235B 4.75mm	3300	20	111864	-897	05	3271	12	29	-12	5-10合约	-23	-3	空头持仓	1035596	12182
	广州	Q235B 4.75mm	3270	20			10	3294	15	6	-15	10-1合约	38	6	净持仓	-23539	-19436
焦炭	日照港	准一级焦	1680	0			01	1768	58.5	-338	-308.5	1-5合约	-128	17	多头持仓	23998	208
	吕梁	准一级焦	1430	0	2070	0	05	1896	41.5	-466	-291.5	5-9合约	-75	0	空头持仓	27933	189
	全国	一级冶金焦	1650	0			09	1971	41.5	-541	-291.5	9-1合约	203	-17	净持仓	-3935	19
铁矿石	日照港	PB粉 61.5%	781	0			01	777	3	4	0	1-5合约	21	0	多头持仓	354096	2851
	京津港	PB粉 61.5%	795	0	700	0	05	756	3	25	0	5-9合约	21	-1	空头持仓	371001	2302
	鞍山	铁精粉 65%品位	1019	0			09	735	4	46	0	9-1合约	-42	1	净持仓	-16905	549

螺纹日度跟踪

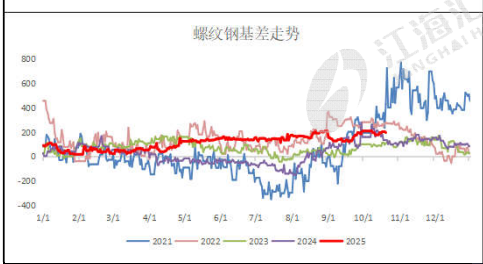

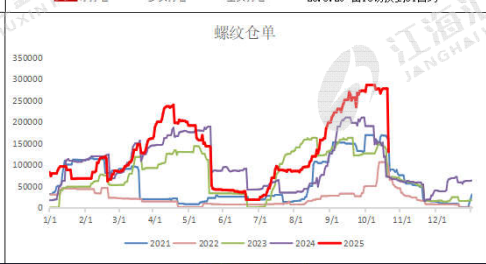

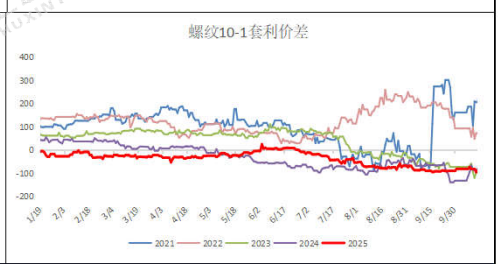

热卷日度跟踪

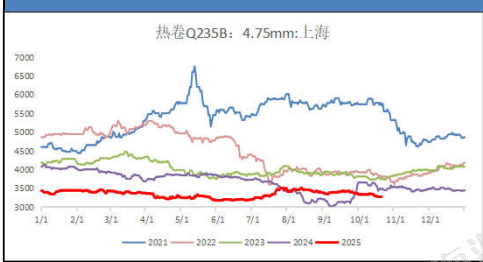

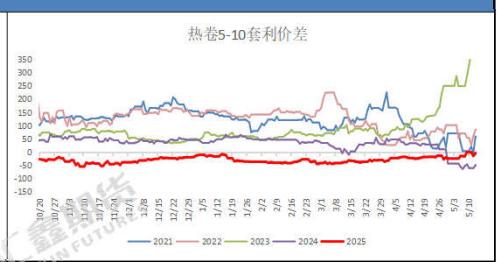

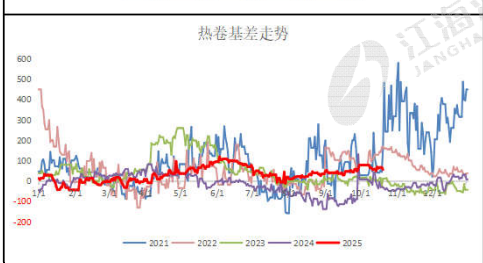

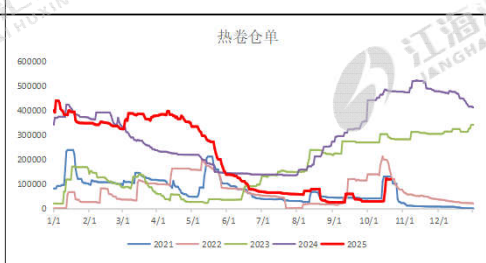

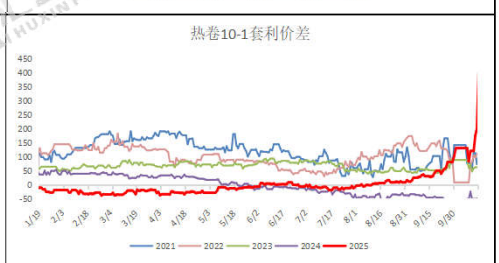

焦炭日度跟踪

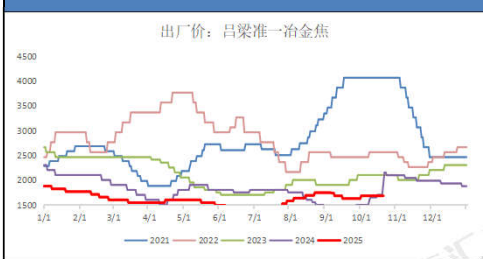

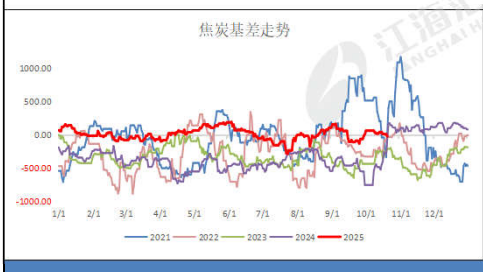

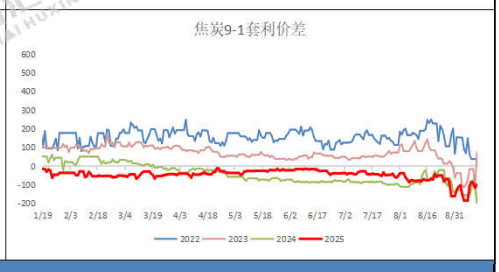

铁矿日度跟踪

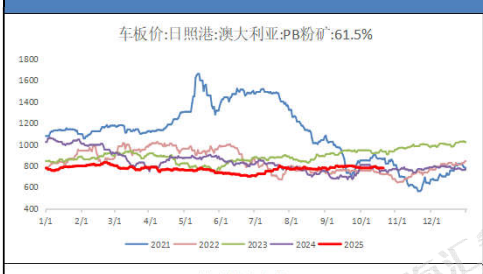

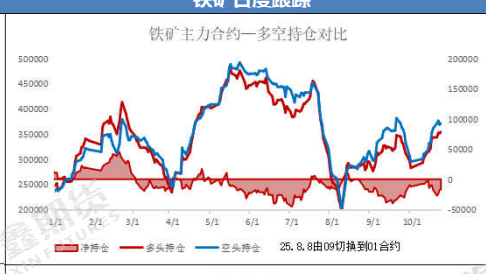

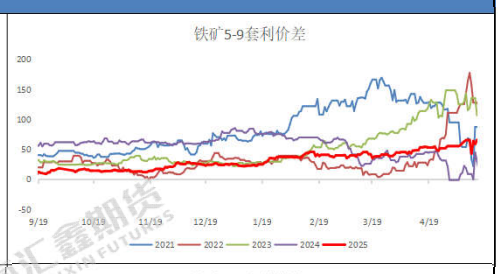

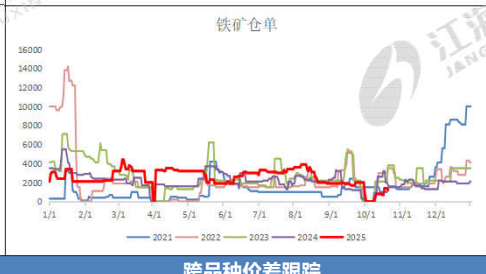

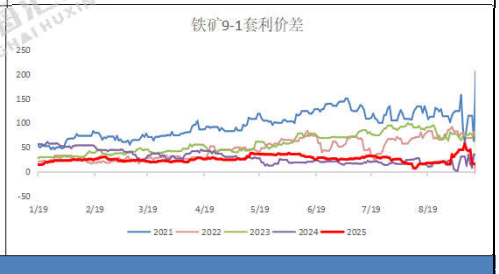

跨品种价差跟踪

卷螺差	185	较昨日	6	螺碳比	1.7370	较昨日	-0.0577	螺矿比	3.9524	较昨日	-0.0114

现货市场信息跟踪与行情评述

技术形态：铁矿继续上涨，焦炭涨幅扩大；热卷稳步回升，螺纹波动收高；

品种差异：螺纹涨跌幅+0.43%，热卷涨跌幅+0.65%；铁矿涨跌幅+0.39%，焦炭涨跌幅+4.21%；

量价关系：从资金流向看，短线资金继续回归煤炭品种；螺纹前二十主力持仓排名，多空主力均减仓，多头主力减仓幅度较大。

现货消息：建材现货方面，今日调价钢厂较少，均为上调，开盘时全国市场稳中有涨，盘中表现偏强，全天交易量平稳。期货市场黑色系，成材端短期盘整可考虑高空为主，煤炭尚存支撑考虑逢低试多操作。

风险提示：市场需求旺季，逐步复工，工程进度趋缓；美国关税贸易战影响钢材需求。

资料来源：同花顺，mysteel，公开资料，江海汇鑫期货整理。
免责声明：本报告的信息均来源于公开资料，我公司对这些信息的准确性和完整性不作任何保证，也不保证所包含的信息和建议不会发生任何变化。我们力求报告内容的客观、公正，但报告中的任何观点、结论和建议仅供参考，不构成操作建议，投资者据此作出的任何投资决策与本公司和作者无关，由投资者自行承担结果。